



§19 ANSØGNING OM MELLEMDPOT

§19 ansøgning
for mellemdepot
mv.

Adresse: Farre
Matr. nr.:
Rekvirent: Aarsleff- Østergaard
Projekt nr.: 24-0017
Udarbejdet af: Henrik Melgaard
Dato: 21.02.2024

1 STAMDATA

Kommune	Vejle
Adresse	Farre
Matrikel nr.	
OSD	Nej
Indvindingsopland	Nej
Nitratfølsomt område	Nej
BNBO	Nej
Jord fra Vejareal	ja

I forbindelse med Østergaard-Aarleff udfører fjernvarmeprojekt for Give Fjernvarme forstående projekt i Farre, skal der håndteres overskudsjord. Vejle Spildevand har netop udført kloakarbejder i samme område hvor der tidligere er givet godkendelse til melledeponering af vejjord og prøvetagning herfra.

Melgaard+Co ApS er anmodet om rådgivning i forbindelse med jordhåndteringen.



Figur 1. Oversigt over projekt.

Signaturforklaring:

- Ledningstrace markeret med orange.
- Mellemdpot ønsket.
- kortlagte ejendommen markeret med rød/blå.

Område for fjernvarmeprojekt Farre.

Da strækningen ikke er af større karakter, forventes efter aftale at mellem at deponere vejjord på mellemdepot, hvorfra der udtages jordprøver per 30 tons i forhold til jordflytningsmuligheder.

På denne plads vil genanvendelig vejkasse også bliver mellemdeponeret inden genindbygning.

2 §19

For at minimere trafikbelastning, herunder skoletrafik, samt fokus på bæredygtighed ønskes etableret et mellemdepot til håndtering af jord fra projektet, inden genindbygning og bortkørsel.

Mellemdeponi ønskes på grusplads på matrikel 17Ø Farre by, Give.
Ejendommen er i forvejen kortlagt på V1 som vognmandsforretning.
Ejer er Bo Gravenslund Olesen 40 33 23 74
Areal ca. 700m²

Anlægsperiode uge 10 - uge18 2024.

Da der er tale om vejjord med risiko for tungmetaller, tjærestoffer og tunge kulbrinter, der alle kendetegnes ved at være svært udvaskeligt, vurderes ikke risiko ved mellemdeponering af vejjorden.

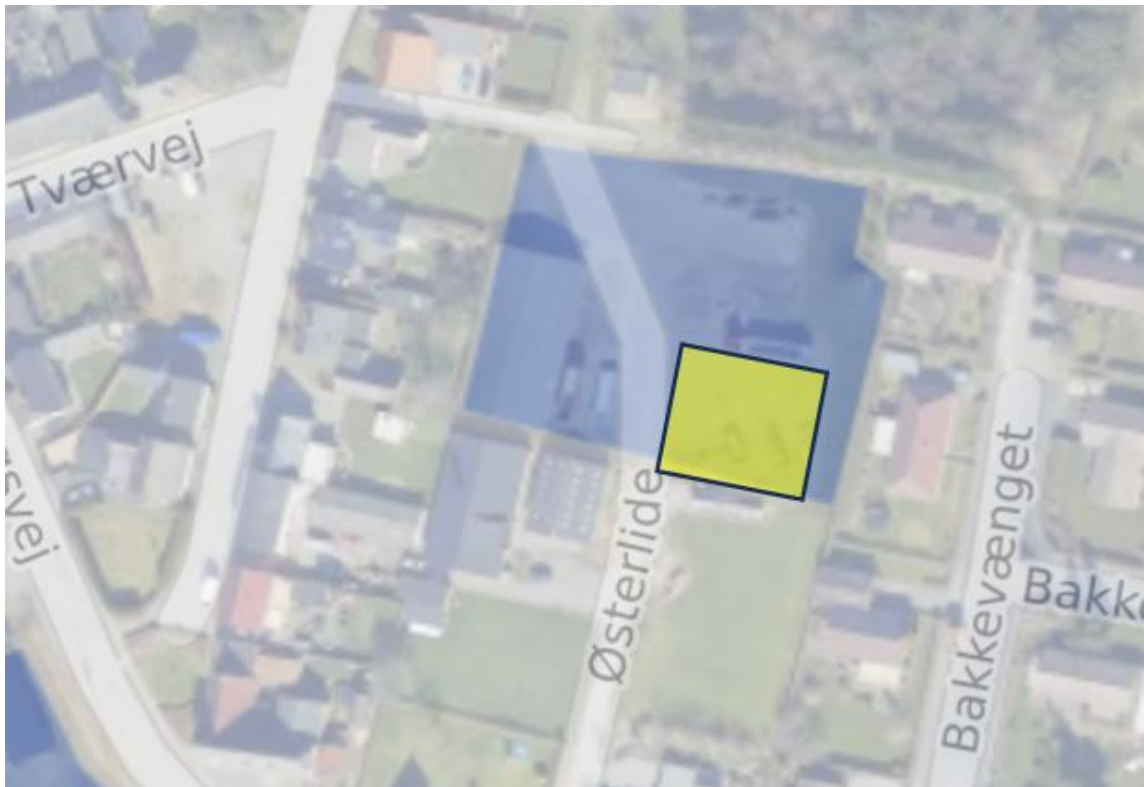

Figur 2. Oversigt mellemdepot.

Da der kan være indslag af ikke genindbygningseget fyldjord, vil pladsen fungere som mellemdepot hvor prøvetagning af fyldjorden med 1/30 tons kan foregå.

Ligeledes opbevares rent sand og grustil projektet på pladsen



Oversigt over mellemdpot

På vegne af Aarsleff og Give Fjernvarme søger Melgaard+co ApS tilladelse efter miljøbeskyttelseslovens § 19 til midlertidig mellemdponering af vejjord fra fjernvarmeprojekt. Ligeledes ansøges om genindbygning på aktuelle vejarealer af lettere forurenede jord. Forurenede jord bortkøres til godkendt modtager.

Mellemdpotet på vil blive inddelt i 2 områder, så fraktioner kan adskilles.



Signaturforklaring:

Ledningstrace markeret med orange.

Mellemdapot ønsket.

Kortlagte ejendommen markeret med rød/blå.

Sag : Farre Fjernvarmeprojekt

Emne: JHT

MELGAARD+CO
 Mob: 24619101 Mail: hm@melgaardplusco.dk

Dato : 21-02-2024	Sagsnr. : 24-0017
Mål :	Tegn. Nr. : Rev. :
Sign. : HM	-