

Henrik Bundgaard Uhrskov
Mindstrupvej 7
7173 Vonge

Susanne Christiansen

Lokal tlf.: 76812443
Mobil tlf.: 21387032
susac@vejle.dk

Her bor vi:
Kirketorvet 22
7100 Vejle

6. februar 2024

J. nr.: 13.02.01-P19-153-
23

Tilladelse til etablering af markvandingsboring og indvinding af 72.000 m³ grundvand pr. år til markvanding på Mindstrupvej 7

Vejle Kommune giver dig hermed tilladelse til etablering af markvandingsboring og indvinding af grundvand til markvanding på Mindstrupvej 7.



**Teknik & Miljø
Vand**

Kirketorvet 22
Tlf.: 76812230
grundvand@vejle.dk
www.vejle.dk

Åbningstider
Fremmøde
Mandag-onsdag kl. 8-15
Torsdag kl. 8-17
Fredag kl. 8-14

Telefon
Mandag-onsdag kl. 8-15
Torsdag kl. 8-17
Fredag kl. 8-14

Vejle Kommunes afgørelse

Vejle Kommune giver tilladelse til etablering af markvandingsboring og indvinding af 72.000 m³ grundvand pr. år til vanding af landbrugsafgrøder efter Vandforsyningslovens¹ §§ 20 - 22.

Vurdering af påvirkning

Din ansøgning er screenet efter Miljøvurderingsloven². Det betyder, at Vejle Kommune har vurderet, om etablering af din markvandingsboring og indvinding af grundvand til markvanding påvirker grundvandsressourcen, naturområder og vandløb.

Vejle Kommune vurderer, at etablering af en markvandingsboring og indvinding af grundvand til markvanding ikke giver væsentlige miljøpåvirkninger. Ansøgningen kræver derfor ikke en nærmere miljøvurdering.

Vejle Kommune giver tilladelsen på følgende vilkår:

Anlæg og drift

1. Markvandingsboringen skal etableres på matr.nr. 2A MINDSTRUP HGD., HVEJSEL, som tilhører Henrik Bundgaard Uhrskov, se side 6.
2. Ejer er ansvarlig for at sikre de nødvendige afstande mellem boringen og forskellige forsyningsledninger.
3. Hvis boringen ønskes etableret et andet sted end angivet i denne tilladelse, skal du kontakte Vejle Kommune.
4. Boringen skal udføres efter retningslinjerne i Boringsbekendtgørelsen³.
5. Boringen må være 40-50 meter dyb.
6. Boringen skal indberettes til GEUS.
7. Der må fra boringen indvindes 50 m³ pr. time og højst 72.000 m³ grundvand pr. år fra boringen, og formålet er vanding af landbrugsafgrøder.
8. Tilladelsen omfatter vanding af følgende arealer:
Matr.nr. 3U MINDSTRUP HGD., HVEJSEL, matr.nr. 2A MINDSTRUP HGD., HVEJSEL, matr.nr. 3V MINDSTRUP HGD., HVEJSEL og matr.nr. 26B BJERLEV BY, HVEJSEL som er vist på side 7.
9. Tørbrøndens bund skal være støbt.
10. Tørbrønden skal være tæt, også omkring rørføringen.
11. Brøndens dæksel skal være vejrbestandigt og i stand til, at holde vand og dyr ude.
12. Giver boringen ikke det ønskede resultat, skal den sløjfes efter gældende regler senest 1 år efter udførelsen.
13. Denne tilladelse gælder i 2 år fra tilladelsens dato.

¹ Lov nr. 299 af 8. juni 1978, jf. lovbekendtgørelse nr. 602 af 10. maj 2022

² Lov nr. 425 af 18. maj 2016, jf. lovbek. nr. 4 af 3. januar 2023

³ Bekendtgørelse nr. 1260 af 28. oktober 2013

Tidsfrister

14. Tilladelsen gælder i 15 år med udløb **1. februar 2039**. Før tilladelsen udløber, skal du søge om fornyelse, hvis du stadig ønsker at bruge den.

Indberetning

15. Du skal måle, hvor meget vand, du pumper op fra boringen. Du vil hvert år i begyndelsen af januar få besked fra Vejle Kommune, fordi du skal indberette den oppumpede vandmængde. Det er vigtigt, at du også indberetter, selv om forbruget er 0 m³. Fristen for indberetning er hvert år 1. februar.

Tilsyn

Vejle Kommune har tilsyn med, at vilkårene ovenfor overholdes. Hvis du ikke overholder vilkårene, kan kommunen kalde tilladelsen tilbage uden erstatning, ifølge § 34 i Vandforsyningsloven.

Fredet område

For at sikre grundvandet i nærområdet giver Vejle Kommune følgende forbud efter Miljøbeskyttelseslovens⁴ § 24:

1. Området inden for **5 meter** fra boringen er fredet. Inden for det fredede område må der ikke gødes, og der må ikke bruges eller anbringes stoffer, der kan forurene grundvandet som fx sprøjtemidler.

Klagevejledning

Tilladelsen vil blive offentliggjort på www.vejle.dk/afgorelser

Du, Styrelsen for Patientsikkerhed, klageberettigede foreninger eller enhver anden, der har individuel, væsentlig interesse i sagen, kan klage over denne afgørelse til Miljø- og Fødevareklagenævnet.

En eventuel klage over afgørelsen skal ske på Klageportalen på www.borger.dk eller www.virk.dk senest 7. marts 2024. Herfra sendes klagen til Miljø- og Fødevareklagenævnet.

Det koster et gebyr på 900 kr. for borgere og 1.800 kr. for virksomheder og organisationer. Gebyret betales tilbage, hvis klager får helt eller delvist medhold i klagen.

Du får besked, hvis der er klager over afgørelsen.

Hvis kommunens afgørelse ønskes indbragt for domstolene, skal dette ske inden 6 måneder efter offentliggørelsen.

⁴ Lov nr. 358 af 6. juni 1991 jf. lovbek. nr. 48 af 12. januar 2024

Vurdering

Du har søgt om tilladelse til at etablere en markvandingsboring og vande ca. 60 ha med op til 72.000 m³ pr. år. Jordtypen på din ejendom er lerjord og sandjord. Vejle Kommune giver som hovedregel 1.000 m³ pr. ha til sandjord og 800 m³ pr. ha til lerjord. Din ansøgning svarer ikke helt til dette, men det kan komme på tale at du skal dyrke kartofler. Boringen skal etableres sydvest for gylletanke.

Indvindingen på Mindstrupvej 9, som er på 36.000 m³ pr. år skal ophøre og flyttes til ny boring på Mindstrupvej 7. Indvindingen skal her øges til 72.000 m³ pr. år. Der er aldrig vandet på nogle af Mindstrupvej 7's marker, men klimaforandringerne gør at der kan opstå et behov i fremtiden. Andre marker der nu skal vandes ved denne tilladelse, er vandet af andre via andre tilladelser.

Det vejledende afstandskrav på 25 meter til de to gylletanke er overholdt.

Der står en olietank i maskinhuset. Den står på tæt bund. Afstanden er 15 meter. Det vejledende afstandskrav er 30 meter, men da olietanken står i et hus med tæt fast belægning, kan afstanden på de 15 meter accepteres.

Ejendommen har et minirensningsanlæg ved den østlige ende af stuehuset med udledning via markdræn til Mindstrup Bæk. Der er 125 meter mellem anlæg og ansøgt boring.

Vejle Kommune vurderer, at indvindingen ikke vil have betydning for øvrige naturområder eller de andre, der indvinder vand i området.

Vejle Kommune vurderer, at der stadig er tilstrækkelige vandressourcer i området til, at du kan indvinde den ansøgte vandmængde.

Du har søgt om en større indvinding, end du tidligere har haft tilladelse til. Derfor har kommunen beregnet et teoretisk påvirkningsområde i grundvandsprogrammet BEST. En indvinding på 72.000 m³ pr. år med en kapacitet på 50 m³ pr. time giver et påvirkningsområde på max ca. 3000 m. Beregninger i BEST viser, at vandløb, naturområder og øvrige boringer i området kun påvirkes i ubetydelig grad af indvindingen. Vejle Kommune vurderer, at indvindingen ikke vil have betydning for øvrige naturområder, vandløb eller øvrige boringer området.

Der er ingen Natura2000-områder inden for boringens påvirkningsområde.

Vejle Kommune vurderer, at der stadig er tilstrækkelige vandressourcer i området til, at du kan indvinde den ansøgte vandmængde.

Kommunen kan sætte den tilladte vandmængde ned på et senere tidspunkt, hvis undersøgelser viser, at der ikke er vand nok i området til andre formål (drikkevand). På samme måde kan kommunen sætte den tilladte mængde ned, hvis undersøgelser viser, at din indvinding belaster det omgivende miljø som f.eks. vandløb og vådområder på en uacceptabel måde.

I øvrigt

Hvis du er i tvivl om noget i denne tilladelse, er du velkommen til at kontakte mig på telefonnr. 76812443 eller mail SUSAC@vejle.dk.

Venlig hilsen

Susanne Christiansen

Kopi af tilladelsen er sendt til
Styrelsen for Patientsikkerhed, Vest
Danmarks Sportsfiskerforening
Danmarks Naturfredningsforening, Vejle
Forbrugerrådet

trvest@stps.dk
post@sportsfiskerforbundet.dk
dnvejle-sager@dn.dk
fbr@fbr.dk

Markvandingsborings placering



Arealer der skal vandes

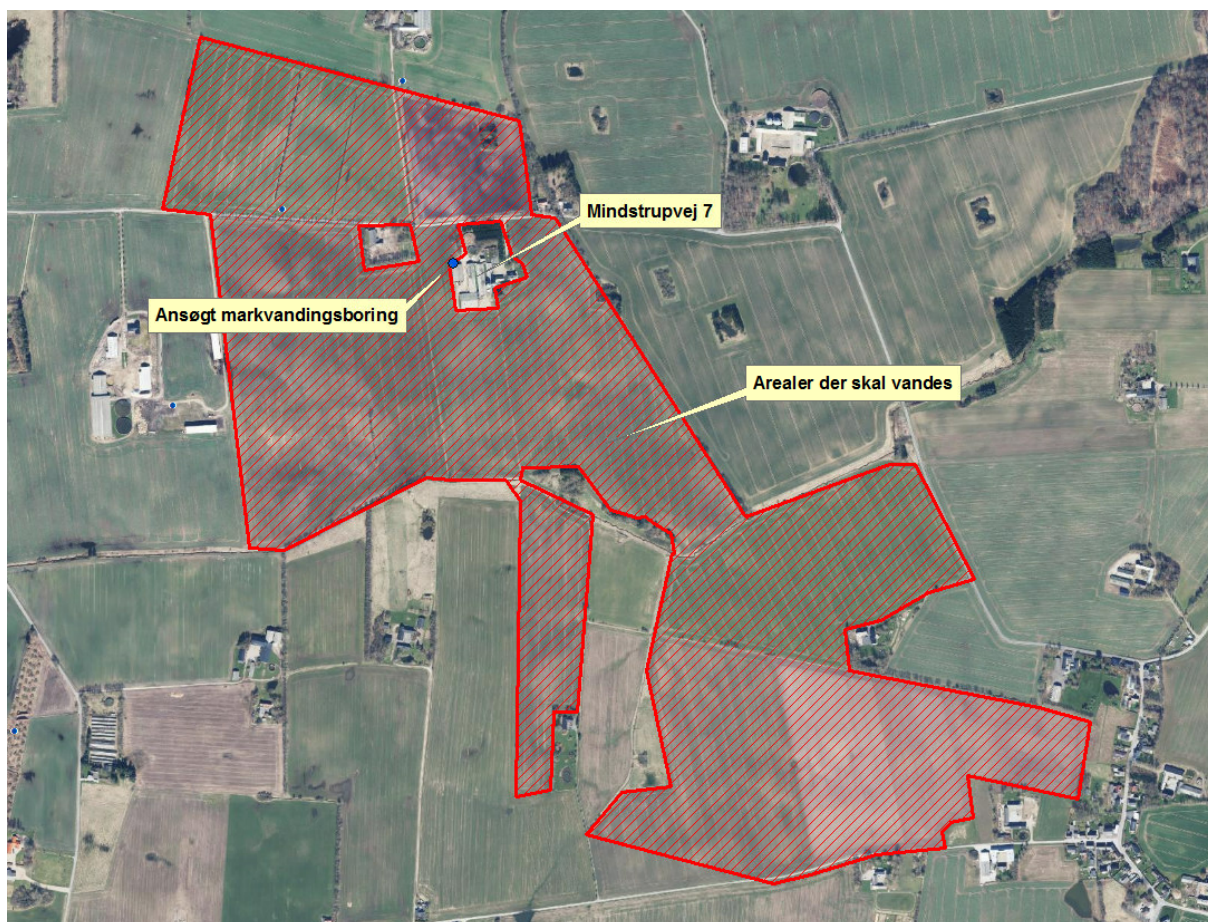

Vejle Kommune behandler personoplysninger om dig

(følgende oplysninger er alene relevant i sager om privatpersoner, enkeltmandsvirksomheder eller I/S)

Vi sender dig dette brev for at orientere dig om, at vi har indsamlet eller modtaget personoplysninger om dig. Efter databeskyttelsesforordningens artikel 13 og 14 skal vi nemlig give dig en række oplysninger, når vi indsamler og behandler personoplysninger om dig.

1. Vi er den dataansvarlige – hvordan kontakter du os?

Vejle Kommune er dataansvarlig for behandlingen af de personoplysninger, som vi har indsamlet eller modtaget om dig. Du finder vores kontaktoplysninger nedenfor.

Vejle Kommune, Skolegade 1, 7100 Vejle
Telefon: 76 81 00 00, Mail: post@vejle.dk - CVR-nr.: 29189900

2. Kontaktoplysninger på databeskyttelsesrådgiveren

Hvis du har spørgsmål til vores behandling af dine oplysninger, er du altid velkommen til at kontakte vores databeskyttelsesrådgiver. Du kan kontakte vores databeskyttelsesrådgiver på følgende måder:

På mail: dpo.vejle@bechbruun.com

På telefon: 72 27 30 02

Via sikker post: <https://dpo.bechbruun.com/vejle>

Pr. brev:

DPO Vejle Kommune, Bech-Bruun Advokatpartnerselskab, Værkmestergade 2, 8000 Aarhus C
CVR nr.: 38538071

3. Formålene med og retsgrundlaget for behandlingen af dine personoplysninger

Vi behandler dine personoplysninger til følgende formål:

- Behandling af ansøgning om tilladelse vedrørende grundvand og drikkevand

Retsgrundlaget for vores behandling af dine personoplysninger følger af:

- Vandforsyningslovens kapitel 4, 6 og 9
- Databeskyttelsesloven § 5, stk. 1
- Databeskyttelsesloven § 6, stk. 1 jf. Databeskyttelsesforordningen art. 6, litra e

4. Kategorier af personoplysninger

Vi behandler følgende kategorier af personoplysninger om dig:

- Almindelige personoplysninger
- CPR-nummer

Indsendes der andre personoplysninger af dig, som ikke er relevante for sagen, kan disse personoplysninger blive journaliseret men vil ikke indgå i sagens behandling.

5. Modtagere eller kategorier af modtagere

Vi videregiver eller overlader dine almindelige personoplysninger til følgende modtagere:

- Andre offentlige myndigheder
- Databehandlere
- Eksterne rådgivere

Andre modtagere: Foreninger og interesseorganisationer som vi er pålagt at orientere om den trufne afgørelse

Disse personoplysninger kan være omfattet af en eventuel efterfølgende aktindsigtssag.

6. Overførsel til modtagere i tredjelande, herunder internationale organisationer

Vi overfører dine personoplysninger til modtagere uden for EU og EØS:

Nej Ja

7. Hvor stammer dine personoplysninger fra

Dette afsnit er kun udfyldt, når vi indsamler oplysninger om dig hos andre end dig selv.

- Hvis du er ejer, kan Vejle Kommune indhente oplysninger om dig igennem en anden ansøger
- Hvis du er ejer, kan Vejle Kommune indhente oplysninger om dig på baggrund af en klagehenvendelse

Med andre ord er afsnittet ikke relevant, hvis du som ansøger eller eventuel klager henvender dig til Vejle Kommune, da kommunen i disse tilfælde kun indhenter oplysninger om dig igennem din henvendelse.

8. Opbevaring af dine personoplysninger

Vi kan på nuværende tidspunkt ikke sige, hvor længe vi vil opbevare dine personoplysninger. Den periode vi opbevarer oplysninger i, afhænger af den konkrete sagsbehandling, opfyldelsen af formålet med behandlingen samt den relevante lovgivning på området. Når vores behandling af dine personoplysninger er afsluttet, opbevares oplysningerne efter bestemmelserne i arkivloven.

9. Automatiske afgørelser, herunder profilering

Vi anvender ikke automatiske afgørelser eller profilering i den konkrete behandling af dine personoplysninger.

10. Dine rettigheder

Efter Databeskyttelsesforordningen kan du til enhver tid benytte dig af dine rettigheder i forhold til Vejle Kommunes behandling af dine personoplysninger:

- Du har **ret til indsigt** i de oplysninger, som Vejle Kommune behandler om dig
- Du har **ret til at få rettet urigtige oplysninger** om dig selv
- I særlige tilfælde har du **ret til at få slettet personoplysninger** om dig
- Du har i visse tilfælde **ret til at få begrænset behandlingen** af dine personoplysninger
- Du har i visse tilfælde **ret til at gøre indsigelse** mod Vejle Kommunes ellers lovlige behandling

Hvis du vil gøre brug af dine rettigheder, skal du kontakte vores databeskyttelsesrådgiver. Se kontaktoplysninger i afsnit 2.

11. Retten til at trække samtykke tilbage

Hvis behandlingen af dine personoplysninger er betinget af et samtykke, har du til enhver tid ret til at trække dit samtykke tilbage. Hvis du trækker dit samtykke tilbage, har det først virkning fra dette tidspunkt. Det påvirker derfor ikke lovligheden af vores behandling af dine personoplysninger op til tidspunktet for tilbagetrækningen af dit samtykke.

12. Klagevejledning

Du har ret til at klage til Datatilsynet, hvis du er utilfreds med Vejle Kommunes behandling af dine personoplysninger. Du kan enten henvende dig til Vejle Kommunes databeskyttelsesrådgiver eller finde mere information og kontaktoplysninger på Datatilsynets hjemmeside www.datatilsynet.dk